



# FBS INFORMATIONSMØDER

Vejle, 7. oktober 2015

Roskilde, 8. oktober 2015

KOMBIT/Systematic

**KOMBIT**

Kommunernes it-fællesskab

# Dagsorden

1. Introduktion v. KOMBIT
2. Overblik over brugergrænseflader v. Systematic
3. Booking demo v. Systematic
4. Kommunernes forberedelse og ibrugtagning v. Systematic/KOMBIT
5. Spørgsmål og afslutning

# Introduktion

- Deltagere
- Formål
  - Imødekomme skolernes informationsbehov
  - Generel status for FBS projektet
    - System i brug i Horsens og Aabenraa
    - Tidsplaner fortsat under pres
    - Borgerpris holdes under kr. 6,-

# Uddybning til generel status

- Udvikling
  - V1.0 med udfordringer
  - Kommende versioner
  
- Konvertering
  - DDELibra, Integra og Bibliomatic færdig
  - BookIt og Aleph på vej
  
- Udrulning
  - Udrulningsplan publiceret 15.09.2015
  - 5 kommuner ikke helt på plads
  - Plan afsluttet incl. nytilkommende Q1 2017
  
- Drift
  - Supportorganisation under etablering
  - Etablering af styregruppen i den permanente driftsorganisation



**Overblik over brugergrænseflader**

# 3 brugergrænseflader

Selvbetjeningsklient



Cicero Web

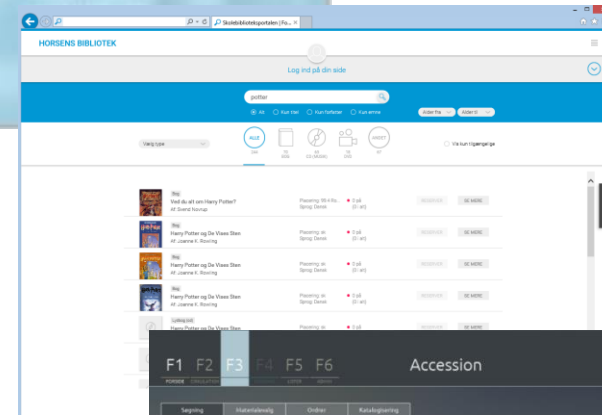

Cicero LMS

Accession

F1 F2 F3 F4 F5 F6

Regning Historikvalg Ordre Katalogføring

14-89201507

Vælg en bånd

		Materialtype	Klassifikation
<input type="checkbox"/>	Frafater	film	
<input type="checkbox"/>	Jensen E. L.	Fifty shades	81
<input type="checkbox"/>	Jensen E. L.	Fifty shades	81
<input type="checkbox"/>	Hugo Viktor	De skændige	82
<input type="checkbox"/>	Langer Kim	Skateland	86
<input type="checkbox"/>	Hugo Viktor	De skændige	82
<input type="checkbox"/>	Langer Kim	Skateland	86
<input type="checkbox"/>	Bertelsen Elin	Broderer og mønstalter	64.26
<input type="checkbox"/>	Corradini Keld	Familien BruchKorbanne	86
<input type="checkbox"/>	Corradini Keld	Familien BruchKorbanne	86
<input type="checkbox"/>	Banks Beale	Hinduslægtningen	83
<input type="checkbox"/>	Reider Katja	Hemmelige på bakkensventer	84
<input type="checkbox"/>	Kruhka Lalla	And og den blå blå Fugl	84.7
<input type="checkbox"/>	Gulthard Peter	Maja i Færø	86
<input type="checkbox"/>	Dansk Hæder	Løb søn Hans, Hans	86
<input type="checkbox"/>	Gulthard Peter	Næste blæst Høst	86
<input type="checkbox"/>	Cedronn Heger	Hip Hop og sukker-chuk	86
<input type="checkbox"/>	Gerlow Jesperette Ølbro	Det norske job	86
<input type="checkbox"/>	Hesse-Fjølgen Astrid	Den søn løver	86
<input type="checkbox"/>	Backman Fredrik	80's Hæder var her	87

# Selvbetjeningsklient

Kan benyttes på skolens pædagogiske center(PC)

Brugere: Elever + lærere

Funktionalitet

- Låne
- Aflevere
- Afslutte

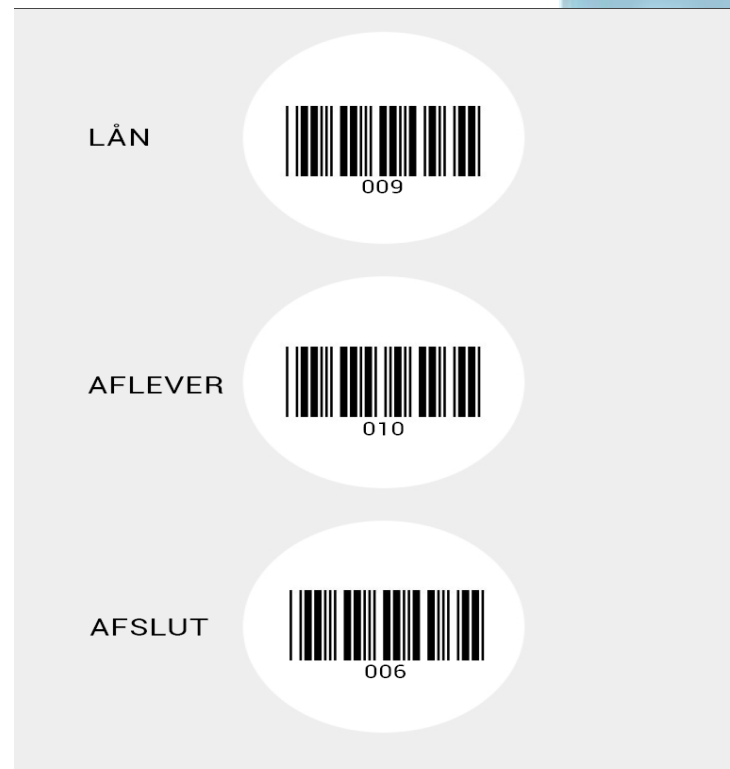

# Cicero Web

Brugere: lærere og elev

Webklient der kan benyttes hjemmefra

Funktionalitet

- Søge
- Reservere
- Forny
- Se egen status
- Booke

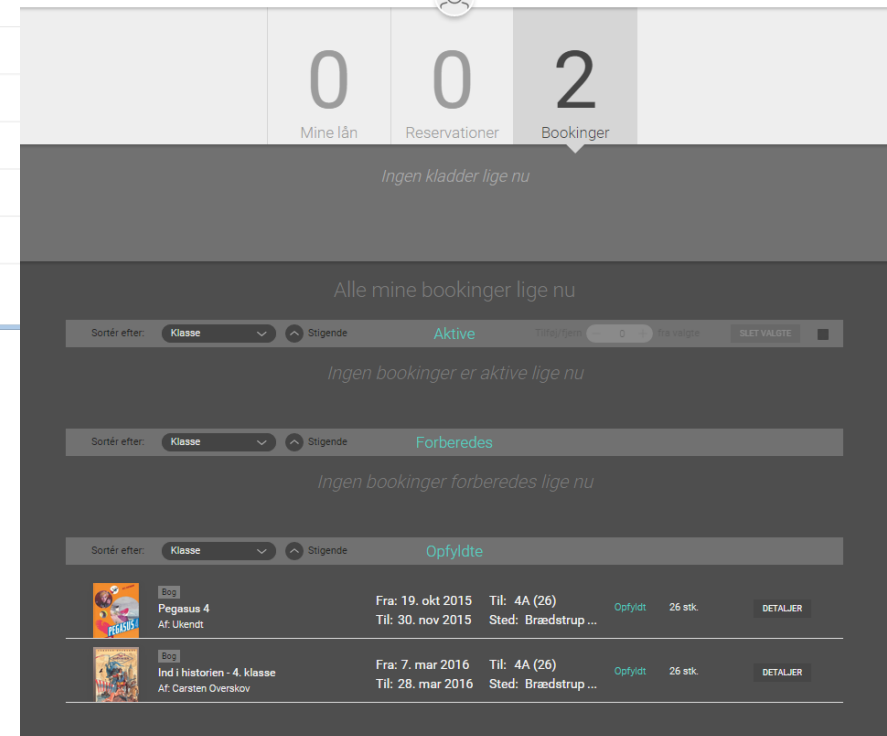
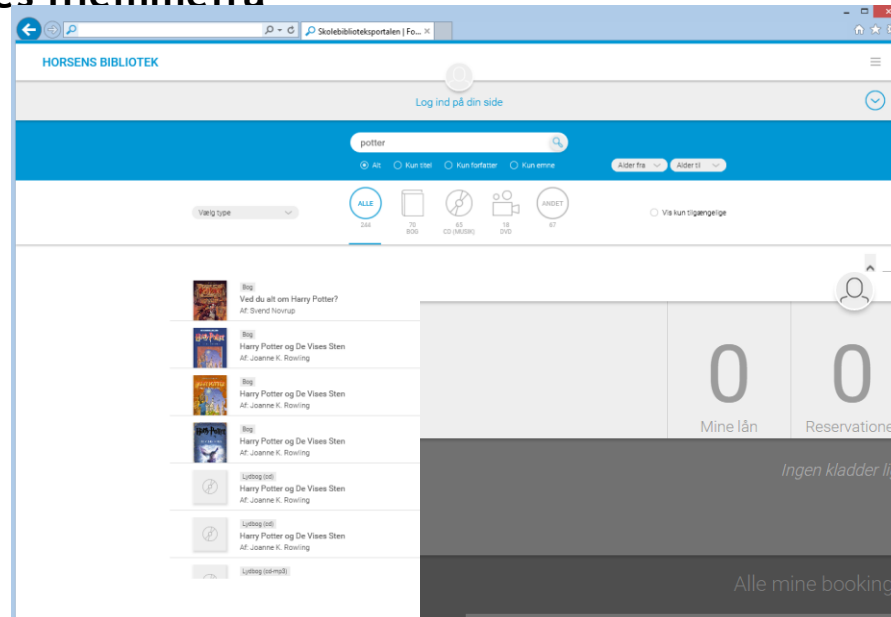



# Cicero LMS

Brugere: Læringsmedarbejdere på PC'erne

'fed' klient skal installeres på den PC den skal anvendes fra

## Funktionalitet

- Søge
- Låne
- Aflevere
- Søge lånere
- Indkøbe
- Trække lister
- Booke og opfylde bookinger
- Konfigurere

The screenshot shows the Cicero LMS interface. At the top, there are function keys F1 through F6 and the word 'Accession'. Below this, there are tabs for 'Søgning', 'Materialevalg', 'Ordre', and 'Katalogisering'. A search bar contains the text 'kk=dbf201507'. Below the search bar, there is a dropdown menu labeled 'Vælg en liste' with a plus sign. The main area displays a table of search results with columns for 'Forfatter', 'Titel', 'Materialetype', and 'Klassifikation'.

Forfatter	Titel	Materialetype	Klassifikation
<input type="checkbox"/> James E. L.	Fifty shades	papirform	83
<input type="checkbox"/> James E. L.	Fifty shades	papirform	83
<input type="checkbox"/> Hugo Victor	De elendige	papirform	82
<input type="checkbox"/> Langer Kim	Skaterland	papirform	86
<input type="checkbox"/> Hugo Victor	De elendige	papirform	82
<input type="checkbox"/> Hugo Victor	De elendige	papirform	82
<input type="checkbox"/> Langer Kim	Skaterland	papirform	86
<input type="checkbox"/> Berthelsen Elin	Broderier og nostalgier	papirform	64.66
<input type="checkbox"/> Conradsen Keld	Familien Bruchfontaine	papirform	86
<input type="checkbox"/> Conradsen Keld	Familien Bruchfontaine	papirform	86
<input type="checkbox"/> Banks Rosie	Midnatslabrynten	papirform	83
<input type="checkbox"/> Reider Katja	Hermeline på hekseeventyr	papirform	84
<input type="checkbox"/> Koubaa Lalla	Aziz og den lille blå fugl	papirform	84.7
<input type="checkbox"/> Gotthardt Peter	Ninja i fare	papirform	86
<input type="checkbox"/> Duedahl Marie	Løb som Hessi, Max!	papirform	86
<input type="checkbox"/> Gotthardt Peter	Neko bliver ninja	papirform	86
<input type="checkbox"/> Gudmand-Heyer Mikkeline W.	Hip Hop og sukker-chok	papirform	86
<input type="checkbox"/> Gerlow Jeanette Øbro	Det norske job	papirform	86
<input type="checkbox"/> Heise-Fjeldgren Astrid	Den som tøver	papirform	86
<input type="checkbox"/> Beckman Fredrik	Britt-Marie var her	papirform	87



# Booking

## Processen

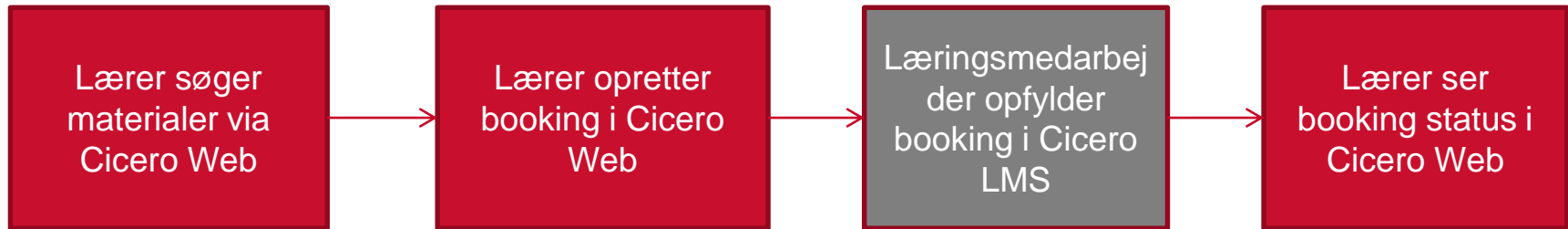



# Demo



# Kommunernes idriftsættelse og forberedelse

# Implementeringskonsulent, kommunens single point of contact

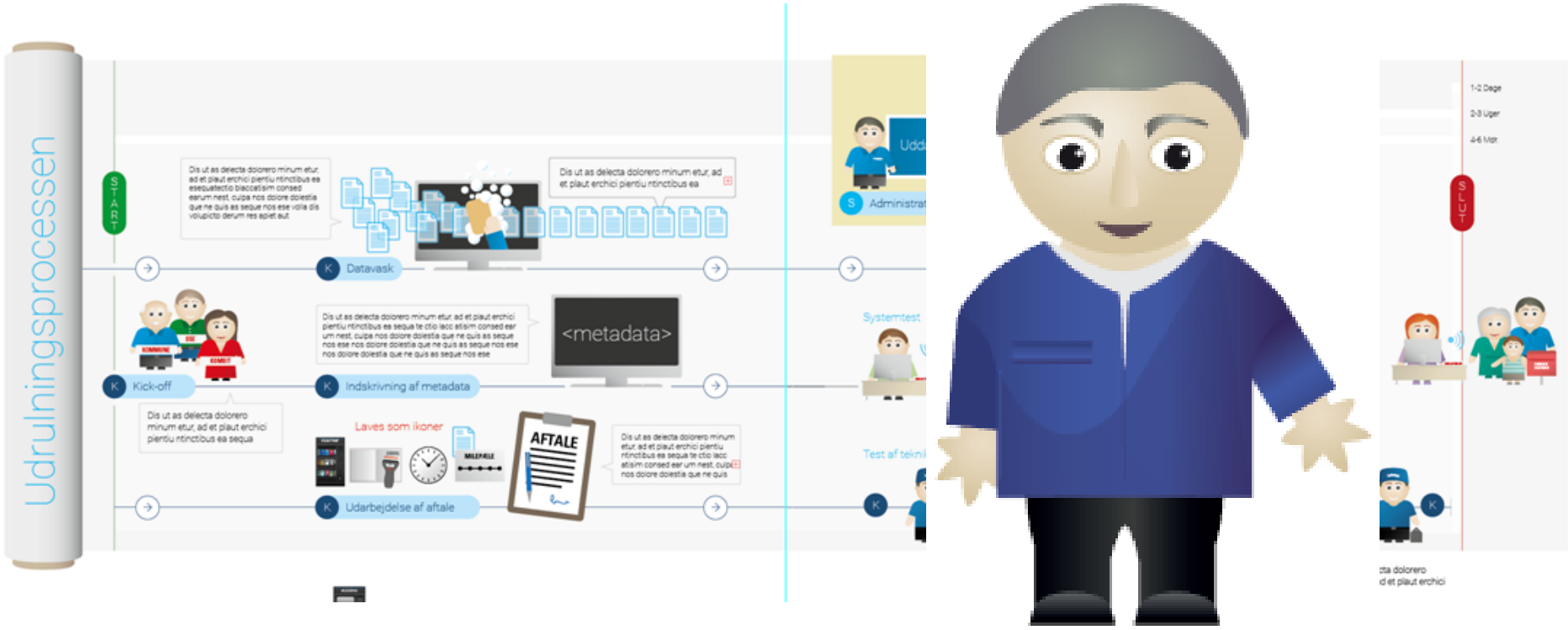

## Udrulningsprocessen

START

Forberedelsesfase

Vask af data skal sikre, at det er korrekte data, der kommer med over i det nye system



Både bibliografiske og administrative poster vaskes

K Datavask

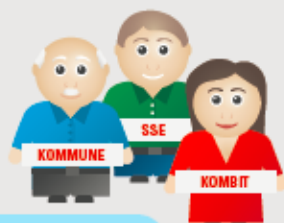

K Kick-off

Kommunen skal fortælle, hvordan data i det gamle system skal præsenteres i det nye Fælles Bibliotekssystem.

K Indskrivning af metadata

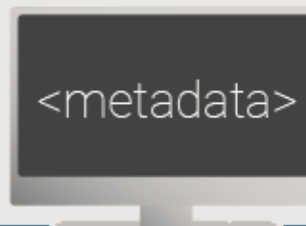

Kommunen organiserer sig med en projektleder og styregruppe



3. partsleverandører kontaktes mhp. aftale

K Udarbejdelse af aftale

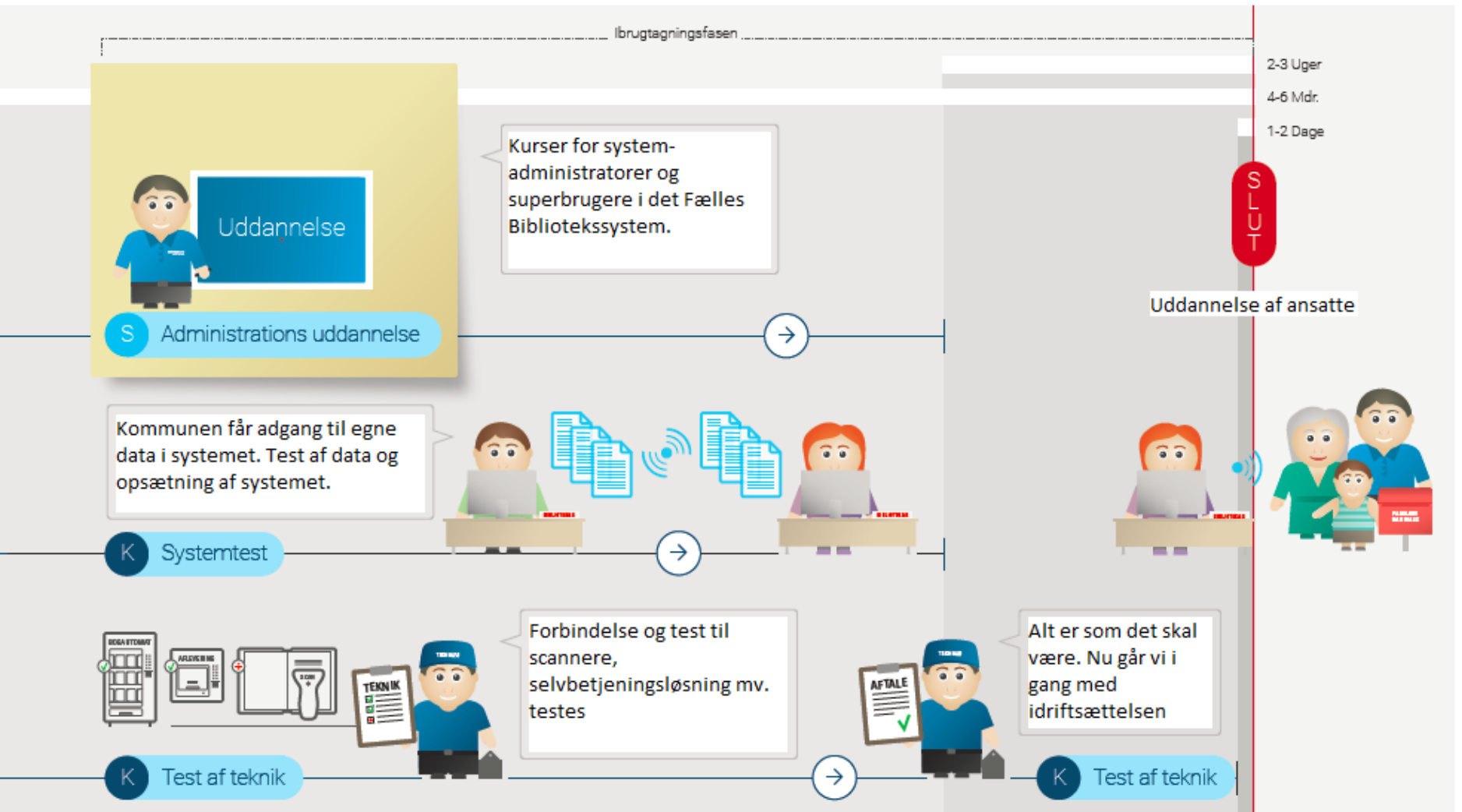



# Erfaringer

- Organisér jer godt
- Udpeg en ansvarlig for skolerne
- Afsæt tid
- Samarbejd m. folkebiblioteket
- Involver kommunens IT
  
- Sørg for datavask
- Forstå rapporter om data
- Test data
- Test scannere og selvbetjeningsløsninger
  
- Ha' en organisation klar til intern uddannelse og udpeg personer der har kontakten til lokal fbs-projektleder og efter idriftsættelsen til support.

